

2014

2015



centres
sociaux
fidésiens

Gravière

18 avenue de Limburg
Sainte Foy-Lès-Lyon
04 78 59 63 18
graviere@csfidesiens.fr

Neyrard

15 rue Deshay
Sainte Foy-Lès-Lyon
04 78 59 12 65
neyrard@csfidesiens.fr

www.csfidesiens.org
contact@csfidesiens.fr

En remerciant toute l'équipe de 2013 -2014



SOMMAIRE

L'association	p.03
Centre social du Neyrard	p.07
Une semaine au centre social du Neyrard	p.08
Centre social de la Gravière	p.09
Une semaine au centre social de la Gravière	p.10

La Petite Enfance : les 3 mois-5 ans	
Les crèches	p.11
Les activités Périscolaires : comment ça marche ?	
Le périscolaire : Lundi-Mardi-Jeudi-Vendredi	p.13
Le mercredi :	p.15
Les vacances scolaires	p.17

L'enfance 6-13 ans : comment ça marche ?	p.19
L'extrascolaire et périscolaire : Lundi-Mardi-Jeudi-Vendredi	p.20
Le mercredi	p.23
Le samedi	p.25
Les vacances scolaires	p.26
Modalité d'inscription aux activités enfance	p.28

Les adultes- Séniors	p.29
Modalité d'inscription aux activités adulte	p.36

En Famille – pour tous	p.37
------------------------	------

Vie Sociale- Animation de quartier - Manifestations-	p.39
--	------

Calendrier annuel	p.41
TARIFS	p.45

L'ASSOCIATION

Les centres sociaux fidésiens, une association ?

Les " Centres Sociaux Fidésiens " est une association de loi 1901, issue du regroupement du Centre social et familial du Neyrard et du centre socioculturel de la Gravière de Beaunant.

Association de proximité, elle est gérée par des habitants pour des habitants. Les membres de son conseil d'administration sont des adhérents à l'association. Ils sont élus par l'assemblée générale qui se réunit une fois par an.

Quel est l'objet de l'association ?

L'association se donne les buts suivants :

Mettre en œuvre un projet d'action globale permettant d'accompagner et de soutenir l'ensemble des personnes et notamment celles en difficulté.

Représenter et défendre les intérêts des familles, leurs membres et toute personne auprès de pouvoirs publics.

Proposer des services et des activités de proximité ouverts à tous :

- Qui développent le lien social, la citoyenneté, la rencontre des cultures et des générations,
- Qui accompagnent les initiatives et projets en soutenant la vie associative et en favorisant les réseaux de partenaires,
- Qui tendent vers un développement local intégrant le social et l'économique.

Quelles sont ses valeurs ?

Par principe l'association s'abstiendra de toute prise de position politicienne et/ou religieuse. Nos valeurs sont la **solidarité**, la **responsabilité** et l'**engagement** ainsi que la **tolérance** et l'**ouverture**.



Qu'est-ce qu'un centre social ?

Un centre social est un foyer d'initiatives portées par des habitants appuyés par des professionnels, capables de définir et de mettre en œuvre un projet de développement social pour l'ensemble de la population d'un territoire.

Se plaçant dans le mouvement de l'éducation populaire, les centres sociaux réfèrent leur action et leur expression publique à trois valeurs fondatrices : la dignité humaine, la solidarité et la démocratie.

Ils sont identifiés comme lieu d'animation globale éducative et culturelle en direction des familles, des habitants des quartiers. Ils participent à la lutte contre toutes les formes d'exclusion et aux politiques d'insertion des populations en grandes difficultés.

Ils sont souvent connus pour les actions autour de la petite enfance, du soutien scolaire, des ateliers pour adultes mais aussi pour l'animation (Repas de quartier, Fête de quartier...)

Ils reposent sur un projet social développé à partir des besoins et des potentialités d'un quartier. Ils suscitent la participation et l'engagement des habitants dans la vie sociale locale.

Les centres sociaux font l'objet d'un agrément délivré par la caisse d'Allocations Familiales pour une durée maximum de quatre ans.

Enfin, les centres sociaux sont financés par les cotisations des adhérents et par des subventions publiques: caisses d'allocations familiales, communes, conseil général, Etat...

Quelle est la Charte fédérale des centres sociaux et socioculturels de France ?

" Les centres sociaux et socioculturels fédérés réfèrent leur action et leur expression publique à trois valeurs fondatrices : la dignité humaine, la solidarité et la démocratie.

Ils formalisent, de préférence, ces relations dans des conventions de partenariat. Par contre, ils n'entendent à être instrumentalisés ni devenir de simples prestataires de service public.

Responsables, ils le sont aussi lorsqu'ils font connaître aux habitants et à leurs partenaires leur programme d'action, lorsqu'ils gèrent avec rigueur l'argent public qui leur est attribué, lorsqu'ils se soucient de soumettre leurs actions et leur gestion à l'évaluation interne et externe. "

Quelles actions mène-t-elle ?

L'association mène des actions en direction des familles et des habitants de Sainte-Foy-Lès Lyon. Des activités sont proposées pour chaque tranche d'âge et également pour les familles et en intergénérationnelles. L'association accompagne des projets d'habitants.

Qui sont les permanents salariés de l'association ?

L'association est organisée sous forme de secteur par tranche d'âge

- Peggy BOUZAGLOU : Directrice
- Bénédicte Branquet : Accueil Gravière
- Charlène Mopéro : Accueil Neyrard
- Céline Jaboulet et Nadia Nacer Khodja : Animatrice famille, adultes et vie sociale
- Adolphe Martin : animateur 3-12 ans Gravière
- Carine Charlet : Animatrice 3-12 ans Neyrard
- Magali Gomez : animatrice Neyrard
- Manissa Yahaoui : animatrice CSF
- Carole Sangani : Coordinatrice petite enfance et responsable de l'Île aux Enfants
- Florence Blumet : Responsable des Copains d'Abord
- Christiane Vallon Jabouin : Responsable des Petits Pas

Comment être bénévole ?

“ Le bénévole est celui qui s'engage librement pour mener à bien une action non salariée, non soumise à l'obligation de loi, en dehors de son temps professionnel et familial ”.

Le bénévolat est donc un don de temps librement consenti et gratuit.

Un des principes de fonctionnement des centres sociaux est le travail associé de salariés et de bénévoles. Par essence, le bénévolat est au cœur des centres sociaux associatifs. Sans bénévole ! Pas de centres sociaux !

Plus 70 bénévoles s'impliquent au sein de l'association. Les formes d'engagements bénévoles sont très diverses. Elles varient selon les envies et les compétences des bénévoles mais aussi en fonction de leurs disponibilités. Bien qu'il y ait des activités socles régulières, nous sommes ouverts à toutes activités atypiques. Toute proposition est la bienvenue. Vous souhaitez créer votre propre activité, vous souhaitez intégrer une équipe déjà constituée, vous avez du temps mais pas régulièrement. Nous sommes à votre écoute !



Être bénévole, pourquoi ?

L'adhésion aux centres sociaux Fidésiens est familiale.

On entend par famille, les parents et les enfants ayant le même foyer ou à charge.

Les Centres Sociaux Fidésiens est une association de loi 1901. Être adhérent, c'est appartenir à l'association, en être acteur, pouvoir voter à l'assemblée générale et se porter candidat à la fonction d'administrateur (suivant statut et règlement intérieur).

Les bénévoles et les professionnels de l'association, usagers d'un des services ou activités des centres Sociaux Fidésiens doivent s'acquitter de la carte d'adhésion. Les associations membres du conseil d'administration ou utilisatrice des services des Centres Sociaux Fidésiens doivent s'acquitter de la carte d'adhésion.



Quel est le montant de la carte d'adhésion ?

- Familles de Sainte Foy Lès Lyon : 15 euros
- Individuels Sainte Foy Lès Lyon : 10 euros
- Familles et Individuels Hors Sainte Foy Lès Lyon : 20 euros
- Associations : 20 euros

La carte d'adhésion est obligatoire pour toutes les activités dites régulières.

Le conseil d'administration, qu'est-ce que c'est ?

Administrateurs collège adhérents	DESROCHES Gérard, président
	LINAGE Annie
	GIMENEZ Isabelle
	GIMENEZ Alberto
	MATTI Marie Christine
	CLOTILDE Joce
	CHARRIE Danielle
	FOURNIER Michèle
représentants institutionnels	ROBERT Annick
	VIGLIANO Claire
	Monsieur REDON, CAF du Rhône
	Madame SARSELLI, ville Sainte-Foy-Lès-Lyon
	Monsieur PROTON, ville d'Oullins

Chaque année, l'assemblée générale (cette année le 3 novembre 2014 à 19h) rassemblant les adhérents de l'association élit le conseil d'administration.

Le conseil d'administration élit ensuite son président et son bureau. Il a la responsabilité politique, juridique et financière de l'Association. Il est le garant des valeurs et du projet de l'Association.

L'Association des Centres Sociaux Fidésiens gère les deux centres sociaux de Sainte-Foy-Lès-Lyon : le Centre Social du Neyrard (siège social) et le Centre Social de la Gravière. Les activités se répartissent sur différents lieux.

CENTRE SOCIAL DU NEYRARD

Adresse : 15 rue Deshay 69110 Sainte Foy-Lès-Lyon
 Téléphone : 04 78 59 12 65
 Courriel : neyrard@csfidesiens.fr
 Site : www.csfidesiens.org



Comment venir ?

Bus C19 Arrêt Sainte Foy Centre

Nous vous accueillons :

Lundi	Mardi	Mercredi	Jeudi	Vendredi	Samedi
de 8h30 à 12h30 et de 13h30 à 20h	de 8h30 à 12h30 et de 13h30 à 20h	de 8h30 à 12h30 et de 13h30 à 19h	de 8h30 à 12h30 et de 13h30 à 19h	de 8h30 à 12h30 et de 13h30 à 19h	1 fois par mois de 9h à 12h et de 14h à 17h

Quelles sont les missions de l'accueil ?

Vous informez, vous inscrivez à une activité... l'accueil, c'est aussi :

Un lieu de convivialité : Venez partager un moment convivial autour d'une tasse de café, de thé, lire le journal ; passez discuter, vous informez sur les activités proposées et la vie du quartier !

Un lieu d'écoute et d'accompagnement : Vous avez besoin d'exprimer vos difficultés personnelles, de couple, familiales, financières...

Permanence écoute animée par Marie-Guilhem Schwartz, thérapeute : Vous rencontrez des difficultés relationnelles dans votre couple, au

travail, avec vos proches
 Vous ou votre enfant vivez, ou rencontrez des difficultés liés à la scolarité...
 Pour parler, être écouté, comprendre...
 Consultations gratuites sur rendez-vous, au 04.78.59.12.65

Permanence Sociale par Céline Jaboulet, Assistante sociale : Vous rencontrez des difficultés administratives, économiques. Vous souhaitez être accompagné, orienté permanences gratuites sur rendez-vous, au 04.78.59.12.65

Vos activités de la semaine au centre social du Neyrard en un coup d'œil !

Lundi	Mardi	Mercredi	Jeudi	Vendredi	Samedi 1 fois par mois
Couture de 9h30 à 11h30	Atelier mosaïque de 9h00 à 11h30	Les mercredis du Neyrard de 12h00 à 18h30	Atelier initiation aquarelle / loisirs créatifs de 9h30 à 11h30	RDV Gourmand de 9h00 à 14h00	Atelier parent-enfant de 10h00 à 12h00
Cours d'anglais débutant de 14h30 à 15h30	Gym maman de 10h15 à 11h15		Gym douce de 10h30 à 11h30	Poterie céramique de 9h00 à 12h00	
Sport collectif motricité éveil corporel de 15h30 à 16h30	Atelier informatique de 14h00 à 16h00		Atelier couture de 14h00 à 16h00	Permanence informatique de 9h30 à 12h00	Atelier adultes
Atelier peinture collage poterie de 15h30 à 16h30	Expression artistique de 14h00 à 16h30	Les mercredis du Neyrard de 12h00 à 18h30	Atelier socio esthétique de 10h00 à 11h00	Atelier manuel de 10h00 à 12h00	
Anglais de 15h30 à 16h30	Sophrologie-relaxation ludique de 16h30 à 17h30 et 17h30 à 18h30	Atelier d'expr. libre de 14h30 à 16h00	Gym de 16h30 à 17h30		Atelier cuisine de 14h00 à 17h00
Atelier informatique de 15h30 à 16h30	" Je joue, je bulle " de 16h30 à 18h00	Dance Hall de 14h30 à 16h00	" Je joue, je bulle " de 16h30 à 18h00	Club des 4 saisons de 14h00 à 17h00	
Cours Dance Hall de 15h30 à 16h30	Accomp. scol. collectif de 16h30 à 18h00	BD de 14h30 à 16h00	Accomp. scol. collectif de 16h30 à 18h00		Atelier autour de l'image de 15h30 à 17h30
Atelier jeux et construction de 15h30 à 16h30	Accomp. scol. individuel de 16h30 à 18h00	Espace loisirs de 14h30 à 16h00	Accomp. scol. individuel de 16h30 à 18h00	Atelier théâtre de 15h30 à 17h30	
Le jeu sous toutes ses formes de 17h00 à 18h00	Arts plastiques de 17h00 à 18h00	Atelier d'expr. libre de 16h30 à 18h00	Atelier arts plastiques et créa. textile de 15h30 à 17h30		Atelier cuisine de 15h30 à 17h30
Atelier création de bijoux de 17h00 à 18h00	Garderie de 18h00 à 18h30	Dance Hall de 16h30 à 18h00	Accomp. scol. individuel de 16h30 à 18h00	Atelier reporter de 15h30 à 17h30	
" Je joue, je bulle " de 17h00 à 18h00	Sophrologie de 18h30 à 19h30	BD de 16h30 à 18h00	Cuisine de 17h00 à 18h00		Atelier couture 10-13 ans de 17h30 à 19h00
Garderie de 18h00 à 18h30	Atelier écriture de 19h00 à 21h00	Espace loisirs de 16h30 à 18h00	Gym de 17h30 à 18h30	Garderie de 18h00 à 18h30	
Atelier fabrication de bijoux de 18h30 à 20h30	Atelier socio-esthéticienne de 19h00 à 21h00	Atelier théâtre de 16h30 à 18h00	Garderie de 18h00 à 18h30		Garderie de 18h00 à 18h30
Danse orientale de 19h00 à 20h00	Sophrologie de 19h45 à 20h45	Garderie de 18h00 à 18h30	Garderie de 18h00 à 18h30	Garderie de 18h00 à 18h30	
	Cours de bureautique de 19h30 à 21h30				

- petite Enfance 3 à 5 ans
- Enfance 6 à 13 ans
- Adultes Seniors
- Famille

CENTRE SOCIAL DE LA GRAVIERE

Adresse : 18 Avenue de Limburg 69110 Sainte Foy-Lès-Lyon
 Téléphone : 04 78 59 63.18
 Email : graviere@csfidesiens.fr
 Site : www.csfidesiens.org



Comment venir ?

Bus n° 29 Arrêt Gravière-Beunant

Nous vous accueillons :

Lundi	Mardi	Mercredi	Jeudi	Vendredi
de 8h30 à 12h et de 13h30 à 19h30	de 8h30 à 12h et de 13h30 à 16h30	de 8h30 à 12h et de 13h30 à 19h	de 8h30 à 12h et de 13h30 à 18h30	de 8h30 à 12h et de 13h30 à 18h30

Quelles sont les missions de l'accueil ?

Vous informez, vous inscrivez à une activité... l'accueil, c'est aussi :

Un lieu de convivialité : Venez partager un moment convivial autour d'une tasse de café, de thé, lire le journal ; passez discuter, vous informer sur les activités proposées et la vie du quartier!

Un lieu d'écoute et d'accompagnement : Vous avez besoin d'exprimer vos difficultés personnelles, de couple, familiales, financières...

Permanence Conseil Conjugale et Familial :

Vous vivez un conflit au sein de votre famille... Vous rencontrez des difficultés de communication, de violence au sein de votre couple, dans la famille... Vous avez des questions concernant la contraception, les IVG (Interruptions Volontaires de Grossesses), les IST (Infections Sexuellement Transmissibles), le VIH,

la stérilité...

Vous avez besoin d'en parler, de faire le point, en dehors des tensions et des conflits et de prendre, si nécessaire, les décisions qui s'imposent en toute sérénité.

Une Conseillère Conjugale et Familiale est à votre écoute au 04.78.59.63.18. Entretien anonyme et gratuit pour tout public sur rendez-vous : jeunes, adultes, couple ou famille.

Permanence administrative :

Vous rencontrez une difficulté passagère, vous n'arrivez plus à faire les démarches, vous ne connaissez pas vos droits. Pour vous informer, faire le point, vous soutenir dans vos démarches, Sur rendez-vous au 04.78.59.63.18

Vos activités de la semaine au centre social de la Gravière en un coup d'œil !

Lundi	Mardi	Mercredi	Jeudi	Vendredi	
Le club BCBG de 13h00 à 18h00	Français langue étrangère et alphabétisation de 14h00 à 16h00	Centre de loisirs de 12h00 à 19h00	Français langue étrangère et alphabétisation de 14h00 à 16h00	Club sénior de 14h00 à 17h00	petite Enfance 3 à 5 ans
Atelier expression théâtrale de 14h00 à 16h00			Session informatique de 16h00 à 18h00	Broderie de 14h00 à 16h00	
Français langue étrangère et alphabétisation de 14h00 à 16h00	Accomp. scol. collectif de 16h30 à 18h00		Centre de loisirs de 12h00 à 19h00		Accomp. scol. collectif de 16h30 à 18h30
Français langue étrangère et alphabétisation de 18h30 à 20h00	Accomp. scol. individuel de 16h30 à 18h00		Espace 10-12 ans de 14h00 à 17h00	Accomp. scol. individuel de 16h30 à 18h30	Adultes Seniors
« Plaisir de chanter » de 19h00 à 20h30			Sophrologie de 14h00 à 16h00		

La petite enfance

Les 3 mois à 5 ans

Crèches

Les Établissements d'Accueil du Jeune Enfant : ces lieux de vie, situés au centre de la commune et sur le quartier de la Gravière, sont ouverts à toutes les familles sans distinction d'origine socioculturelle, religieuse et financière. Ils ont pour but de répondre aux besoins de garde des familles Fidésiennes avec qui nous privilégions le dialogue, l'écoute dans un climat de confiance et de soutien à la fonction parentale. Les Etablissements d'Accueil du Jeune Enfant sont ouverts aux enfants dès la fin du congé postnatal de la mère et jusqu'aux 4 ans de l'enfant.



Nos 3 structures :

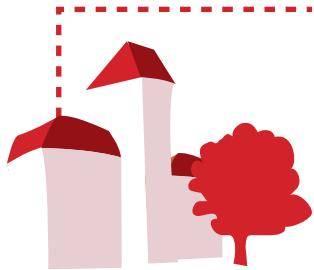

Les petits pas

2 rue de Cuzieu
Contact :
Christiane Vallon Jabouin
petitspas@csfidesiens.fr

15 places
de 7h45 à 18h15



Les copains d'abord

15 rue Deshay
Contact :
Florence Blumet
copainsdabord@csfidesiens.fr

15 places
de 7h30 à 18h00

L'île aux enfants

15 rue Deshay
Contact :
Carole Sangani
ileauxenfants@csfidesiens.fr

15 places
de 8h00 à 18h30

Les différents modes d'accueil :

- **L'accueil régulier** : Il désigne, un accueil allant d'une demi-journée à 5 jours sur une durée de plus d'un mois. Cet accueil fera l'objet d'un contrat mensuel en heures avec règlement en fin de mois. Pour être accueilli en régulier, il faut passer par une inscription au centre communal d'actions sociales 10 rue Deshay (prendre rendez-vous par téléphone au 04.72.32.59.05) et un passage en commission crèche où les crèches municipales et associatives sont représentées.
- **L'accueil occasionnel** désigne un temps d'accueil ponctuel quel que soit le nombre d'heures concernées. Par exemple : deux demi-journées sur une semaine ou 5 journées sur un mois. Pour être accueilli en accueil occasionnel, vous devez vous inscrire auprès d'une des structures de l'association suivant votre lieu d'habitation. Puis réserver chaque semaine, vos créneaux de garde pour la semaine suivante. Pour ce faire, deux permanences téléphoniques sont mises en place les mardis et jeudis de 10h à 12h au 04.78.59.63.18.
- **L'accueil d'urgence** se fait soit après accord avec la responsable de la crèche ou soit sur demande du médecin du pôle Santé et Prévention Maternelle et Infantile.

2 projets d'accueil spécifiques

- **Projet passerelle** : Nous allons chercher des enfants à 11h30 à l'école afin de leur permettre une entrée à l'école progressive.
- **Projet périscolaire** : Accueil pendant les vacances scolaires des enfants de 3 ans scolarisés.

Les actions au sein des crèches :

- **Les repas** : ils sont cuisinés sur place.
- **Baby gym** : Une fois par semaine, un éducateur sportif vient dispenser 1h de cours pour 15 enfants des 3 structures.
- **Découverte du livre** : en partenariat avec la bibliothèque
- **Jardin** : les enfants des petits pas mènent un projet jardin pédagogique avec les petits cailloux.

Et aussi des ateliers parents-enfants baby gym, modelage et des sorties familiales, rendez-vous p.37-38

PERISCOLAIRE de 3 à 5 ans

Lundi-Mardi-Jeudi-Vendredi

Comment ça marche ?

Comment puis-je inscrire mon enfant ?

Vous pouvez inscrire vos enfants de 1 à 4 jours.

Comment se font les ramassages écoles et à quelle heure je peux venir chercher mon enfant ?

Lundi : 3 possibilités

- **Soit 15h15-16h30** : un animateur va chercher votre enfant à l'école (centre-châtelain) à 15h15, votre enfant va à son atelier de 15h30 à 16h30 et vous venez le chercher à 16h30.
- **Soit 16h30/16h45-18h30** : un animateur va chercher votre enfant à l'école (centre-châtelain-catholique du centre), votre enfant va à son atelier de 17h à 18h et vous venez le chercher entre 18h et 18h30.
- **Soit 15h15-18h30** : un animateur va chercher votre enfant à l'école (centre-châtelain) à 15h15, votre enfant va à son atelier de 15h30 à 16h30, goûte de 16h30 à 17h, à des activités périscolaires de 17h à 18h et vous venez le chercher entre 18h et 18h30.



Mardi et jeudi:

- un animateur va chercher votre enfant à l'école à 16h30/16h45 (gravière-centre-châtelain-catholique du centre), votre enfant va à son atelier ou à ses activités périscolaires et vous venez le chercher entre 18h et 18h30.

Vendredi :

- un animateur va chercher votre enfant à l'école à 15h15 (centre-châtelain), il va à son atelier de 15h30 à 17h30 (avec goûter) et vous venez le chercher entre 17h30 et 18h30.

Quelles sont les activités proposées ?

- **LUNDI 15h30-16h30 : Sport collectif – motricité - éveil corporel** : cette activité permet aux enfants de prendre conscience de leurs corps, de bouger et se mouvoir avec ou sans musique. On peut apprendre à sauter dans un cerceau, sur un pied, franchir des obstacles sans perdre l'équilibre, attraper une balle, se mouvoir avec un foulard. Il s'agit de développer son sens de l'équilibre, son agilité et son positionnement dans l'espace.
- **LUNDI 17h-18h : Le jeu sous toutes ses formes** : Jeu de société, d'imitation, de construction... Jeu libre ou encadré... jeu collectif ou individuel... au gré des séances, des envies et de la fatigue des enfants !
- **MARDI 17h-18h : Arts plastiques** : dans cet atelier votre enfant va pouvoir imaginer, construire, peindre, dessiner, coller, découper... en utilisant divers matériaux comme du papier, de la peinture, des crayons, des feutres, de la terre, du carton, de la colle, du bois, du tissu... et tout ce que chacun récupère !
- **JEUDI 17h-18h : Cuisine** : votre enfant va devenir un p'tit chef tout au long de l'année en réalisant des recettes sucrées et salées tout en apprenant des techniques, des termes de cuisine et l'utilisation d'ustensiles.
- **VENDREDI 15h30-17h30 : Atelier autour de l'image** : création d'un livre, d'un film... en partenariat avec la bibliothèque et le cinéma avec participation au spectacle de fin d'année



Jusqu'à quelle heure, je peux venir chercher mon enfant ?

- **LUNDI-MARDI-JEUDI : Garderie de 18h-18h30** : les activités se finissent à 18h, vous avez la possibilité de faire garder votre enfant jusqu'à 18h30.
- **VENDREDI : Garderie de 17h30-18h30** : les activités se finissent à 17h30, vous avez la possibilité de faire garder votre enfant jusqu'à 18h30.

Et aussi des ateliers parents-enfants sophrologie, activités manuelle et des sorties familiales, rendez-vous p. 37-38

MERCREDI de 3 à 5 ans

CENTRE DE LOISIRS

44 chemin des Razes, 69110 Sainte Foy-Lès-Lyon.
Le centre de loisirs a une capacité de 30 enfants de 3 à 5 ans, répartis en 2 groupes les 3-4 ans et les 5 ans.

Accueil des enfants

Tous les mercredis, les éclats de rire de vos bambins se font entendre à « la Ferme des Razes ». Ateliers au choix des enfants en partenariat avec les structures de la commune : cinéma, bibliothèque, piscine, musée ... et activités ludiques, sportives et manuelles.

Horaires

- Ramassage école 12h ou Accueil des parents de 13h30 à 14h
- Activité : 14h à 17h30
- Accueil du Soir : 17h30 à 18h30

La nouvelle réforme des rythmes scolaires

L'organisation ci-dessous concerne uniquement les enfants scolarisés en école publique à Sainte-Foy-Lès-Lyon. Quatre possibilités d'accueil des enfants :

- **Votre enfant est scolarisé à la Gravière !!!** : un animateur va chercher votre enfant à l'école à 12h, le groupe se rendra ensuite à pied jusqu'au centre de loisirs.
- **Votre enfant est scolarisé à Châtelain ou au Centre !!!** : des animateurs vont chercher votre enfant à l'école du centre et à l'école Châtelain à 12h et rejoignent le centre de loisirs en transports en commun TCL.
- **Votre enfant est scolarisé dans les autres écoles publiques de la ville !!!** : Un ramassage scolaire sera organisé à 12h par un car affrété par la ville.

LES MERCREDIS DU NEYRARD avec Magali

CENTRE SOCIAL DU NEYRARD

Pour 8 enfants accueillis dans l'espace Petite Enfance du Centre Social du Neyrard

Nous allons chercher vos enfants à la sortie de l'école du Centre ou Châtelain à 12h. Arrivée au centre, le repas est servi, puis nous proposons un temps de détente - sieste jusqu'à 15h.
De 15h à 16h : atelier autour de thématique
De 16h à 16h30 : vous pouvez venir chercher vos enfants.
De 16h30 à 18h : jeux collectifs, sortie au parc, à la bibliothèque, au cinéma ou à la piscine.
De 18h à 18h30 c'est la garderie !

Et aussi des ateliers parents-enfants sophrologie, activités manuelles et des sorties familiales, rendez-vous p 37-38

VACANCES SCOLAIRES de 3 à 5 ans

CENTRE DE LOISIRS

44 chemin des Razes, 69110 Sainte Foy Lès Lyon.

L'accueil de loisirs

Implantée autour d'un site boisé, « la Ferme des Razes » accueille 30 enfants de 3 à 5 ans, répartis en deux groupes d'âges les 3-4 ans et les 5 ans.

Possibilité d'accueil en journée 8h-18h avec ou sans repas, demi-journée 9h-11h30 ou 14h-17h30, matin + repas.

L'inscription à la journée et à la semaine est prioritaire.

Accueil des enfants

Quatre ateliers aux choix et en inter âges pendant les temps d'accueil de 8h à 9h et de 17h à 18h.

Activités

Pendant les vacances : sous forme d'ateliers et par tranche d'âge, les enfants auront le choix entre deux activités les matinées. Les après-midi ou en journée activités ludiques, sportives, manuelles et sorties autour de thématique à la semaine et par vacances :

- d'automne
- d'hiver
- de printemps
- d'été (juillet et deux dernières semaines d'août)

Horaires

Journée : 8h à 18h

Accueil matin : 8h à 9h

Activité : 9h à 11h30

Accueil après-midi : 13h30 à 14h

Activité : 14h à 17h30

Accueil du soir : 17h30 à 18h

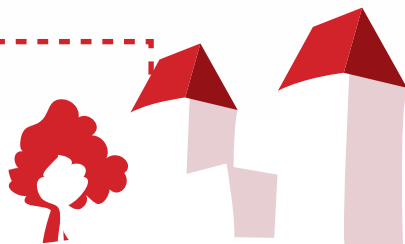

LES VACANCES AU NEYRARD avec Magali

CENTRE SOCIAL DU NEYRARD

Pour la rentrée 2014-2015 le Centre social du Neyrard ouvrira ses portes pendant toutes les vacances scolaires (sauf Noël).

Nous accueillons en demi-journée vos enfants âgés de 3 à 5 ans. Un fonctionnement sur 2 semaines par période de vacances. Possibilité d'accueil à la journée.

Activités

Autour d'un thème à la semaine, activités manuelles le matin et sportives ou culturelles l'après-midi.

Horaires

Accueil matin : 8h à 9h30

Activité : 9h30 à 11h30

Activité : 14h à 17h30

Accueil du soir : 17h30 à 18h



Comment je procède pour inscrire mon enfant de 3 à 5 ans aux activités ?

A quel moment se font les inscriptions ?

Les inscriptions se font par période :

- La période scolaire : mercredi et périscolaire
- Vacances d'automne
- Vacances d'hiver
- Vacances de printemps
- Vacances d'été

Quels papiers je dois fournir ?

Attestation CAF ou dernier avis d'imposition, carnet de santé de l'enfant et photo de l'enfant

Comment je dois procéder ?

En remplissant le coupon de préinscription que vous pouvez

- Soit télécharger sur le site www.csfidesiens.org
- Soit demander par mail graviere@csfidesiens.fr ou neyrard@csfidesiens.fr
- Soit récupérer à l'accueil du Neyrard ou de la Gravière

En renvoyant ce coupon,

Ensuite un rendez-vous d'inscription vous est confirmé par mail. Ce mail vaut confirmation d'inscription.

Comment je peux régler ?

Le règlement s'effectue

- pour chaque période en espèces, chèque, CESU, carte bancaire
- possibilité de chèques vacances durant les périodes de vacances
- possibilité de règlement par prélèvement mensuel

Quand cela a-t-il lieu ?

- **12 septembre** envoi des coupons, **25 septembre** début des inscriptions pour les vacances d'automne
- **5 janvier** envoi des coupons, **12 janvier** début des inscriptions pour les vacances d'hiver
- **2 mars** envoi des coupons, **12 mars** début des inscriptions pour les vacances de printemps
- **Le 7 mai** envoi des coupons pour les activités de l'année scolaire suivante, et été inscriptions dès **le 21 mai**.

LES ACTIVITES ENFANTS de 6 à 13 ans

Lundi-Mardi-Jeudi-Vendredi

Comment ça marche ?

Comment puis-je inscrire mon enfant ?

Vous pouvez inscrire votre enfant de 1 à 4 jours et également choisir l'heure à laquelle nous le récupérons à l'école.

Quelles activités peuvent faire mes enfants ?

Vos enfants ont le choix entre s'inscrire à :

- un atelier extrascolaire : danse, théâtre, informatique, fabrication de bijoux, art plastique, cuisine....
- aux activités périscolaires : un programme annuel avec chaque jour une activité différente...
- l'accompagnement scolaire

Comment se font les ramassages écoles et à quelle heure je peux venir chercher mon enfant ?

Lundi : 3 possibilités

- Soit 15h15-16h30 : un animateur va chercher votre enfant à l'école (centre-châtelain) à 15h15, votre enfant va à son atelier de 15h30 à 16h30 et vous venez le chercher à 16h30.
- Soit 16h30/16h45-18h30 : un animateur va chercher votre enfant à l'école (centre-châtelain-catholique du centre), votre enfant va à son atelier de 17h à 18h et vous venez le chercher entre 18h et 18h30.
- Soit 15h15-18h30 : un animateur va chercher votre enfant à l'école (centre-châtelain) à 15h15, votre enfant va à son atelier de 15h30 à 16h30, goûte de 16h30 à 17h, et participe à des activités périscolaires de 17h à 18h et vous venez le chercher entre 18h et 18h30.

Mardi et jeudi :

- un animateur va chercher votre enfant à l'école à 16h30/16h45 (gravière-centre-châtelain-catholique du centre), votre enfant va à l'accompagnement scolaire, à son atelier ou à ses activités périscolaires et vous venez le chercher entre 18h et 18h30.

Vendredi :

- un animateur va chercher votre enfant à l'école à 15h15 (centre-châtelain), il va à son atelier de 15h30 à 17h30 (avec goûter) et vous venez le chercher entre 17h30 et 18h30.

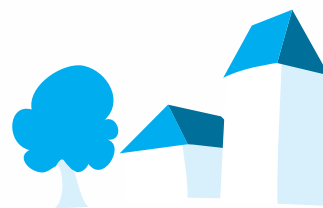

GENTRE SOCIAL DU NEYRARD

Les Ateliers Extrascolaires au Centre Social du Neyrard

LUNDI 15H30-16H30

• Atelier peinture-collage-poterie 6-10 ans avec Manissa-Axelle

Cet atelier est un LIEU où TU PEUX libérer ton imagination à l'aide de divers matériaux : tu peux y trouver du papier, de la peinture, des crayons, des feutres, de la terre, du carton, de la colle, de la ficelle, du bois, du tissu... et tout ce que chacun récupère ! Tu apprends à manier les outils nécessaires à l'emploi de ces matériaux, tu fais tout ce que tu veux : imaginer, construire, peindre, dessiner, coller, coudre, découper... C'est une vraie ruche ! Les adultes sont là pour te donner des conseils techniques qui permettent à tes projets d'être réalisables.

• Atelier informatique avec Jeanne

L'ordinateur un outil d'apprentissage, d'expression et de communication. L'informatique fait partie de ton quotidien, cet atelier te permettra de découvrir tout son univers (jeux, blog, site internet éducatif...) et ses limites ! Tout cela avec une petite note de créativité.

• Anglais CM1-CM2, avec la pratique de la méthode anglogeste

Apprendre l'Anglais d'une manière originale, ludique, motivante et efficace. Cette méthode associe la langue au geste et est basé sur l'apprentissage oral.

• Cours de Dance Hall avec Shérazade

Tu aimes bouger, danser, créer des chorégraphies en toute occasion; viens rejoindre le cours de Dance Hall. Loin des cours de danse classique, basé sur la technique, ici il s'agit de se libérer, de danser avec les autres et de créer ensemble à partir des pas de base du Dance Hall.

• Atelier jeux et construction des jeux 6-10 ans avec Magali

Tu aimes jouer...les défis...la stratégie...T'es fou de cartes, de jeux de plateau...tu aimes découvrir les jeux d'hier et d'aujourd'hui. Cet atelier est fait pour toi ! Et chaque trimestre, tu repartiras avec jeu unique... un jeu créé par le groupe ! Alors on joue !

LUNDI 17H-18H :

• Atelier création de bijoux 8- 12 ans Loetitia CISERANE

Et si tu créais tes propres bijoux...en perles...tressés...en résine... A chaque réalisation, une matière et une technique différente... l'art du bijou n'aura plus de secret pour toi !

MARDI 16H30-17H30 OU 17H30-18H30 :

- **Sophrologie-relaxation ludique 6-7 ans et plus de 8 ans avec Emmanuelle Clergue**
Tout en jouant, en s'amusant, votre enfant développera ses capacités motrices, son attention et sa mémoire. Grâce à des jeux corporels et respiratoires, il apprendra à se détendre, à gérer ses émotions et à stimuler sa créativité.

JEUDI 16H30-17H30 OU 17H30-18H30 :

- **Gymnastique 6-7 ans et plus de 8 ans avec l'équipe de Yann**

VENDREDI 15H30-17H30 :

Le vendredi soir, quatre ateliers et un seul projet de création en juin !

- **Atelier arts plastiques et création textile avec Magali**
Et si on se prenait pour des décorateurs et costumiers !
A partir d'objet de récupération, nous réaliserons des œuvres collectives, nous créerons des décors et des costumes pour la représentation de juin.
- **Atelier cuisine avec Manissa**
Autour d'une recette amusante et simple à reproduire à la maison, l'atelier permet aux enfants de mettre la main à la pâte tout en s'amusant.
Ceux-ci seront fiers de repartir avec leurs productions pour régaler tout la petite famille le soir! Au fur et à mesure de l'année nos apprentis « P'tits Chefs » confectionneront aussi « les mises en bouche des différents buffets de nos grandes manifestations et réaliseront un livre de cuisine ! »



- **Atelier reporter avec Jeanne**

A ton stylo, ordinateur, dictaphone, appareil photo et caméra ... : Te mettre dans la peau d'un jeune reporter et t'essayer aux différents genres « journalistiques » (portrait, interview, reportage, support de communication ...).

- **Atelier théâtre avec Marie**

Ces ateliers sont avant tout une découverte ludique du théâtre où l'on apprend en s'amusant dans une ambiance décontractée et chaleureuse ! Nous nous attacherons à créer un cadre sécurisant et attentionné pour que l'enfant laisse libre cours à son imagination et à sa créativité! A partir d'exercices simples et d'improvisations variées, les enfants se confronteront à la scène. Cette préparation leur permettra de se mettre en jeu, de prendre conscience de leur voix et de leur corps comme instruments essentiels à la création.



VENDREDI 17H30-19H :

- **Atelier couture 10 -13 ans avec Virginie**

Création textile d'objets ou vêtements (sac, pochette, écharpe, bandeau...), relooking de vêtements basé sur l'expression de sa créativité et de sa personnalité

Le périscolaire au Centre Social du Neyrard

LUNDI 17H-18H ET MARDI-JEUDI 16H30-18H

- **“ Je joue, je bulle ” avec Manissa** : chaque soir tu auras le choix entre un atelier d'activité manuelle (perle, scoubidou, dessin, origami...), des activités collectives (petits jeux, chant, conte), activité jeux de société-jeux de construction-lecture...) Entre chaque vacances scolaires, une sortie au cinéma et une sortie au parc seront organisés.

L'Accompagnement scolaire au Neyrard et à la Gravière

MARDI ET JEUDI DE 16H30 à 18H

- **Accompagnement scolaire collectif :**

Les enfants font leurs devoirs avec l'aide d'une animatrice puis font des ateliers écritures, jeux, langue en lien avec les savoirs scolaires. Au centre social du Neyrard avec Jeanne. Au centre social de la Gravière avec Véronique

- **Accompagnement scolaire individuel :** l'école oriente des enfants du CP au CM2 rencontrant des difficultés d'apprentissage, de concentration ou de comportement. En individuel ou binôme avec un bénévole, les enfants font leur devoir ou des jeux d'écriture et ludiques les aidant à dans leurs difficultés. Au centre social du Neyrard avec Magali. Au centre social de la Gravière avec Véronique

Et aussi des ateliers parents-enfants sophrologie, activités manuelles et des sorties familiales, rendez-vous p.37-38



LES ACTIVITES ENFANTS de 6 à 13 ans

Mercredi

CENTRE DE LOISIRS

44 chemin des Razes, 69110 Sainte Foy-Lès-Lyon.

Accueil de loisirs de 12h à 18h30

Implantée autour d'un site boisé, « la Ferme des Razes » accueille 28 enfants de 6 à 12 ans, répartis en 2 groupes d'âges : les 6/7 ans et les plus de 8 ans. Possibilité d'accueil en après-midi avec ou sans repas.

Activités

Seront proposés par tranche d'âges deux ateliers à thème. Une sortie de découverte (musée, cinéma...) par mois par groupes d'âges.

Horaires

- Ramassage école 12h ou Accueil début d'après-midi : 13h30 à 14h
- Activité : 14h à 17h30
- Accueil du soir : 17h30 à 18h30

La nouvelle réforme des rythmes scolaires

L'organisation ci-dessous concerne uniquement pour les enfants scolarisés en école publique sur Sainte Foy Lès Lyon. Quatre possibilités d'accueil des enfants :

- **Votre enfant est scolarisé à la Gravière !!!** : Accueil des enfants dans l'école dès la sortie des classes, le groupe se rendra ensuite à pied jusqu'au centre de loisirs avec leurs animateurs.
- **Votre enfant est scolarisé à Châtelain et au centre !!!** : Accueil des enfants dans les écoles publiques (Châtelain et école du centre) et retour par transports en commun TCL avec leurs animateurs.
- **Votre enfant est scolarisé dans les autres écoles publiques de la ville !!!** : Un ramassage scolaire sera organisé par transport affrété par la ville.
- Accueil des enfants au Centre de loisirs : de 13h30 à 14h.

ESPACE 10-12 ANS

CENTRE SOCIAL DE LA GRAVIÈRE

Espace 10-12 ans : cet espace est dédié aux 10-12 ans du quartier de la Gravière. C'est un espace où l'on monte des projets ensemble et où on apprend à être autonome. Tous les mercredis de 14h à 17h au centre social de la Gravière

LES ATELIERS EXTRASCOLAIRES 6-13 ans

CENTRE SOCIAL DU NEYRARD



- **Atelier d'expression libre avec Maly** 14h30 à 16h : 6-10 ans ou 16h30 à 18h : 6-10 ans

Un atelier pour libérer l'imagination à l'aide de divers matériaux : la peinture, des crayons, de la colle, de la ficelle, du bois, du tissu... et tout ce que chacun récupère ! Les enfants apprennent à manier les outils pour construire, peindre, dessiner, coller, coudre, découper... Les adultes sont là pour donner les conseils techniques qui permettent aux projets d'être réalisables.



- **Dance Hall avec Shérazade** 14h30 à 16h : 8-10 ans ou 16h30 à 18h : 11-13 ans

Tu aimes bouger, danser, créer des chorégraphies en toute occasion ; viens rejoindre le cours de Dance Hall. Basé sur la technique, ici il s'agit de se libérer, de danser avec les autres et de créer ensemble à partir des pas de base du Dance Hall.



- **Bande Dessinée avec Carine et intervenant** 14h30 à 16h : 6-10 ans ou 16h30 à 18h : 11-13 ans

Tu aimes l'écriture, le dessin, cet atelier est ton aventure ! Viens mettre sur papier tes idées, tes croquis. Tout au long de l'année tu plongeras la tête dans l'univers de la BD pour le concours BDecines !



- **Espace loisirs avec Juliette** 14h30 à 16h : 6-10 ans ou 16h30 à 18h : 6-10 ans

Chaque mercredi, piscine ou bibliothèque ou jeux collectifs ou atelier manuel ou cinéma. Un journal de bord comme fil conducteur à l'année, permettra entre chaque vacances scolaires d'y inscrire les différentes activités, leur ressenti et de l'agrémenter de photos.

- **Atelier théâtre avec Marie** 16h30 à 18h : 8-12 ans

Ces ateliers sont avant tout une découverte ludique du théâtre où l'on apprend en s'amusant dans une ambiance décontractée et chaleureuse ! Nous nous attacherons à créer un cadre sécurisant et attentionné pour que l'enfant laisse libre cours à son imagination et à sa créativité ! Cette préparation leur permettra de se mettre en jeu, de prendre conscience de leur voix et de leur corps comme instruments essentiels à la création.

LES MERCREDIS DU NEYRARD DE 12h à 18h30

Pour la rentrée 2014-2015, le Centre Social du Neyrard ouvrira ses portes aux enfants les mercredis à partir de 12h avec un ramassage des enfants à l'école (Centre, Châtelain) par les animateurs, un repas pris sur place et des activités proposées jusque 18h. Une après-midi rythmée au choix des activités telles que Atelier expression libre, Danse, Théâtre, BD et d'un Espace de loisirs.

2 possibilités pour récupérer vos enfants :

- à 16h (Goûter non fourni)
- De 18h à 18h30 (Goûter fourni)

Et aussi des ateliers parents-enfants sophrologie, activités manuelles et des sorties familiales, rendez-vous p.37-38



LES ACTIVITES ENFANTS 6-13 ans

Samedi

CENTRE SOCIAL DU NEYRARD

Une fois par mois, un atelier manuel le matin et un atelier cuisine l'après-midi au Neyrard

Activités manuelles de 10h à 12h :

- **11 octobre** : dans le cadre de la semaine bleue, fabrication et réalisation de tricotins
- **15 novembre** : dans le cadre de la semaine de solidarité internationale, fabrication d'instruments de musique
- **13 décembre** : décor de Noël en 3D
- **24 janvier** : calendrier à personnaliser
- **28 février** : masques de carnaval
- **21 mars** : dans le cadre de la semaine contre les discriminations, création d'un Flip Book
- **30 mai** : dans le cadre des beaux jours, fabrication d'un jeu

Atelier Cuisine, des recettes pour devenir un p'tit chef de 14h à 17h

- **11 octobre** : confitures
- **15 novembre** : tajine de poulet + roulé marocain
- **13 décembre** : chocolats de Noël
- **24 janvier** : panna cotta
- **28 février** : chaussons feuilletés
- **21 mars** : tarte au citron meringuée
- **30 mai** : verrines

Et aussi des ateliers parents-enfants sophrologie, activités manuelles et des sorties familiales, rendez-vous p.37-38



LES ACTIVITES ENFANTS 6-13 ans

Les vacances scolaires

CENTRE DE LOISIRS

44 chemin des Razes, 69110 Sainte Foy-Lès-Lyon.

L'accueil de loisirs

Implantée autour d'un site boisé, « la Ferme des Razes » accueille 28 enfants de 6 à 12 ans, répartis en deux groupes d'âges les 6/7 ans et les plus de 8 ans.

Possibilité d'accueil en journée 8h-18h avec ou sans repas, demi-journée 9h-11h30 ou 14h-17h30, matin + repas.

L'inscription à la journée et à la semaine est prioritaire.

Accueil des enfants

Quatre ateliers aux choix et en inter âges pendant l'accueil de 8h à 9h et de 17h à 18h.

Activités

Pendant les vacances : sous forme d'ateliers et par tranche d'âge, les enfants auront le choix entre deux activités les matinées. Les après-midi ou en journée activités ludiques, sportives, manuelles et sorties autour de thématique à la semaine et par vacances :

- d'automne
- d'hiver
- de printemps
- d'été (juillet et deux dernières semaines d'août)

Horaires

- Journée : 8h à 18h
- Accueil matin : 8h à 9h
- Activité : 9h à 11h30
- Accueil après-midi : 13h30 à 14h
- Activité : 14h à 17h30
- Accueil du soir : 17h30 à 18h

ESPACE 10-12 ANS

CENTRE SOCIAL DE LA GRAVIÈRE

Espace 10-12 ans : cet espace est dédié aux 10-12 ans du quartier de la Gravière. C'est un espace où l'on monte des projets ensemble et où on apprend à être autonome.

Deux jours et demi durant les vacances scolaires au centre social de la Gravière

LES VACANCES AU NEYRARD

CENTRE SOCIAL DU NEYRARD

Pour la rentrée 2014-2015 le Centre social du Neyrard ouvrira ses portes pendant toutes les vacances scolaires (sauf Noël). Nous accueillons demi-journée vos enfants âgés de 6 à 11 ans. Un fonctionnement sur 2 semaines par période de vacances. Possibilité d'accueil à la journée.

L'accueil se fait en 2 groupes :

- 6/7 ans
- 8 ans et +

Autour d'un thème à la semaine, activités manuelles le matin et sportives ou culturelles l'après-midi.

Horaires :

- Accueil matin : 8h à 9h30
- Activité : 9h30 à 11h30
- Activité : 14h à 17h30
- Accueil du soir : 17h30 à 18h

Et aussi des sorties familiales, rendez-vous p. 37-38

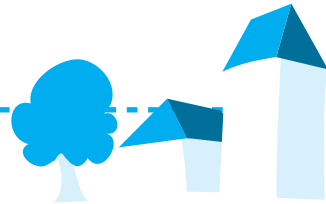
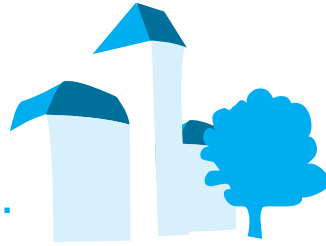

Comment je procède pour inscrire mon enfant de 6-13 ans aux activités ?

A quel moment se font les inscriptions ?

Les inscriptions se font par période :

- La période scolaire : mercredi et périscolaire
- Vacances d'automne
- Vacances d'hiver
- Vacances de printemps
- Vacances d'été

Comment je dois procéder ?

En remplissant le coupon de préinscription que vous pouvez

- Soit télécharger sur le site www.csfidesiens.org
- Soit demander par mail : graviere@csfidesiens.fr ou neyrard@csfidesiens.fr
- Soit récupérer à l'accueil du Neyrard ou de la Gravière

En renvoyant ce coupon,

Ensuite un rendez-vous d'inscription vous est confirmé par mail. Ce mail vaut confirmation d'inscription.

Quand cela a-t-il lieu ?

- **12 septembre** envoi des coupons, **25 septembre** début des inscriptions pour les vacances d'automne
- **5 janvier** envoi des coupons, **12 janvier** début des inscriptions pour les vacances d'hiver
- **2 mars** envoi des coupons, **12 mars** début des inscriptions pour les vacances de printemps
- Le **7 mai** envoi des coupons pour les activités de l'année scolaire suivante, et été inscriptions dès le **21 mai**

Quels papiers je dois fournir ?

Attestation CAF ou dernier avis d'imposition, carnet de santé de l'enfant et photo de l'enfant

Comment je peux régler ?

Le règlement s'effectue

- pour chaque période en espèces, chèque, CESU, carte bleue
- possibilité de chèques vacances durant les périodes de vacances
- possibilité de règlement par prélèvement mensuel



LES ACTIVITES ADULTES SENIORS

Apprendre une langue et l'informatique :

CENTRE SOCIAL DE LA GRAVIÈRE ET DU NEYRARD

Français langue étrangère et alphabétisation 3 niveaux à la Gravière

- Pour les personnes ayant été scolarisées dans leur pays d'origine, qui parlent peu ou pas le français.
- Pour des personnes ayant été scolarisés dans leurs pays d'origine, qui comprennent et parlent le français.
- Pour des personnes qui n'ont jamais ou peu été scolarisé dans leur pays d'origine.
- **En journée : Lundi et jeudi ou mardi et jeudi de 14h à 16h** hors vacances scolaires avec possibilité de garde d'enfants
- **En soirée**, pour ceux qui travaillent, **les lundis de 18h30 à 20h** hors vacances scolaires

Cours d'anglais débutant

- Avec la pratique de la méthode anglo-geste, **le lundi de 14h30 à 15h30 au Neyrard**. Venez apprendre ou réapprendre les bases de l'anglais d'une manière originale, ludique, motivante et efficace. Cette méthode associe la langue au geste et est basé sur l'apprentissage oral.

Informatique :

- Session informatique sur demande et sur mesure : **jeudi de 16h à 18h avec Max à la Gravière**
- Permanence informatique : **vendredi de 9h30 à 12h** avec Sébastien au Neyrard
- Ateliers informatique sous forme de session : **mardi de 14h à 16h** avec Chantal au Neyrard :
 - Découverte de l'ordinateur et mise en main **23 et 30 septembre, 7 et 14 octobre**,
 - Atelier internet : comment communiquer avec ses proches ? Comment commander et faire des réservations par internet ? Comment entretenir son ordinateur ? **4, 18 et 25 novembre et 2, 9 et 16 décembre**
 - Initiation au traitement de texte **6, 13, 20 et 27 janvier**
 - Initiation au tableur **24 février, 3, 10, 17 et 24 mars**
 - D'autres sessions pourront être proposées par l'animatrice en fonction des demandes besoins spécifiques.



CENTRE SOCIAL DU NEYRARD

Cours de bureautique :

- **le mardi de 19h30 à 21h30** avec Laetitia Magnolon au Neyrard
- Word : **23 et 30 septembre ; 7 et 14 octobre**
- Recherche d'emploi : **4 ; 18 et 25 novembre et 2 décembre**
- Excel : **6, 13, 20 janvier et 7 février**
- Power point : **24 février ; 3, 10 et 17 mars**
- De la mise en page d'un rapport de stage ou professionnel aux outils de présentation : **24 et 31 mars ; 7 avril**
- Recherche d'emploi : **28 avril ; 5, 12 et 19 mai**
- Approfondissement bureautique : **24 et 31 mars et 7 avril**

Session spécifique :

- **le vendredi 14 novembre de 9h à 12h** : spécial seniors (du projet d'achat à l'utilisation de l'outil)
- **le mardi 16 décembre de 19h30 à 21h** : les parents et l'outil informatique

Avoir des doigts de fée, être créatif

Couture :

- **Lundi de 9h30 à 11h30** avec Virginie BRUNET au Neyrard
Cours permettant de perfectionner la technique en conciliant la détente autour de l'apprentissage et d'accéder à des vêtements ou objets complètement personnalisés. Quel artiste! **Journée couture les samedis 29 novembre, 28 février et 30 mai de 10h à 17h**

Atelier fabrication de bijoux :

- **Lundi de 18h30 à 20h30** avec Loetitia CISERANE au Neyrard
Découvrir une technique de fabrication de bijoux différente à chaque séance. A la fin de chaque séance, les participants repartiront avec leur projet. Le groupe décidera du projet de création d'une séance à l'autre. Prêt de l'outillage à chaque participant et matériel fourni. Les dates : **6 octobre, 3 novembre, 1er décembre, 12 janvier, 2 février, 2 mars, 30 mars, 11 mai et 8 juin**

Atelier mosaïque :

- **Mardi de 9h à 11h30** animé par Nadia Quinet-Lemoine au Neyrard
Venez découvrir une technique de création d'objet et de décoration par la mosaïque. **Journée mosaïque les samedis 29 novembre, 28 février et 30 mai de 10h à 17h**



CENTRE SOCIAL DU NEYRARD

Expression artistique :

- **Mardi de 14h à 16h30 avec Miroslawa LEBRETON au Neyrard**

Découvrir l'univers de la peinture et de la décoration sur les objets d'aujourd'hui et du passé (petits meubles, cadres, tableaux...) Apprendre des méthodes et techniques variées selon l'objet et les matériaux. Restaurer, rénover ou relooker dans une ambiance sympathique.

Atelier initiation aquarelle / loisirs créatifs :

- **Jedi de 9h30 à 11h30 tous les 15 jours, animé par Nathalie Vridraud au Neyrard**

C'est un espace pour développer sa créativité et sa confiance en soi autour du dessin peinture et la création d'objet avec support papiers et tampons (carnet de voyage, mobile, carte d'anniversaire, faire-part). Alors venez créer et vous réaliser!

Atelier couture :

- **Jedi de 14h à 16h avec Maria et Odette au Neyrard**

Créer des liens dans une ambiance conviviale autour de la couture et des arts du fil.

Poterie-céramique :

- **Vendredi de 9h à 12h avec Beverley au Neyrard**

Créer des liens dans une ambiance conviviale autour de la terre et laissez-vous aller à votre créativité (objets décoratifs, assiettes, vases...).



CENTRE SOCIAL DE LA GRAVIÈRE

Broderie :

- **Vendredi de 14h à 16h tous les 15 jours avec Annie à la Gravière**

Initiation et perfectionnement au tricot et à la broderie dans une ambiance conviviale. Atelier niveau débutants et moyens. Les participants apportent leur nécessaire. Différents modèles d'aiguilles peuvent être prêtés tout au long de l'année.

Les dates : **19 septembre, 3 et 17 octobre, 7 et 21 novembre, 5 et 19 décembre, 9 et 23 janvier, 6 et 27 février, 13 et 27 mars, 10 avril, 22 mai, 5 et 19 juin**

Bien dans son corps, bien dans sa tête : pratiquer une activité sportive !

Danse orientale :

- **lundi de 19h à 20h au Neyrard**

Venez découvrir une approche de la danse orientale en abordant différents axes : mouvements de base, travail chorégraphique (déplacements et enchaînements dans l'espace), improvisations et écoute musicale et décomposition des rythmes utilisés.

Gymnastique douce :

- **jedi de 10h30 à 11h30 avec Yann au Neyrard**

Chaque semaine venez partager un bon moment de détente, d'échanges. Ici on démarre debout, restons debout autant que possible puis vient le moment des exercices au sol tant attendus. Moins fatiguant diront certains, plutôt agréables rétorquent les élèves du fond de la salle. L'objectif étant bien sûr de garder la forme, sous toutes les formes en y mettant les formes. Exercices de respiration, d'équilibre, avec ballon, bâtons ou simplement comme ça, pour le plaisir, objectif prioritaire de ce cours.

Gym Maman

- **avec possibilité de garde d'enfant : mardi de 10h15 à 11h15 avec Yann**

Nous sommes là pour penser à la santé, et au bien être de ces dames ! On renforce le corps de manière globale et complète, avec une attention spécifique au raffermissement de la ceinture abdominale et des jambes.

Adaptation à chacun et dépense d'énergie sont au rendez-vous pour ces séances durant lesquelles vous attendes personnelles seront prises en compte par l'intervenant(e) diplômé(e) pour faire évoluer les séances en fonction des progrès de chacun.

Une heure pour penser à soi sans les enfants !



Les ateliers bien-être développement personnel

CENTRE SOCIAL DE LA GRAVIÈRE

Atelier expression théâtrale :

- avec **Christiane** **1 lundi par mois de 14h à 16h** suivant planning disponible à l'accueil à la Gravière. Venez découvrir l'atelier d'expression théâtrale à partir d'exercices oraux, de jeux d'improvisations...

Atelier « Plaisir de chanter » :

- **1 lundi sur 2 de 19h à 20h30** suivant planning à la Gravière

Ce n'est pas une chorale, il n'y a pas de contrainte, juste le plaisir de se retrouver pour chanter. Chacun apporte s'il le veut, carnets de chants, partitions ou propositions diverses. Le répertoire est aussi varié que les participants : chants de camps ou de veillée, chansons françaises anciennes ou plus récentes, canons ou même chansons à boire... De temps en temps, une guitare nous accompagne. C'est un moment convivial d'où nous repartons un refrain aux lèvres et le cœur content.

Les dates : 8 et 22 septembre, 6 octobre, 3 et 17 novembre, 1er et 15 décembre, 5 et 19 janvier, 2 et 23 février, 9 et 23 mars, 27 avril, 4 et 18 mai, 1 et 15 juin

Sophrologie : avec Emmanuelle CLERGUE

- **Vendredi de 14h à 16h à la Gravière une fois par mois**

Une fois par mois nous vous proposons une après-midi de détente et de relaxation. Respiration, détente corporelle, lâcher-prise sont au programme de cet atelier.

Les dates : 26 septembre, 17 octobre, 14 novembre, 12 décembre, 16 janvier, 27 février, 20 mars, 10 avril, 22 mai et 26 juin

CENTRE SOCIAL DU NEYRARD

Sophrologie : avec Emmanuelle CLERGUE

- **Mardi de 18h30 à 19h30 / 19h45 à 20h45 au Neyrard**

Accordez-vous un moment de détente grâce à cet atelier. La sophrologie vous permettra de vous relaxer et d'acquérir des outils à utiliser dans votre quotidien. Vous apprendrez à lâcher les tensions physiques et émotionnelles, à développer votre confiance en vous et à prendre conscience de vos capacités.

- **Samedi 29 novembre, 30 mai de 10h à 12h** : Atelier sommeil

Apprendre à se relaxer, à respirer, à favoriser l'endormissement... cet atelier de sophrologie vous proposera des outils simples pour améliorer la qualité de votre sommeil. Apprendre à se relaxer, à respirer, à favoriser l'endormissement... cet atelier de sophrologie vous proposera des outils simples pour améliorer la qualité de votre sommeil.

- **Samedi 27 septembre, 28 février de 10h à 12h** : Atelier stress

Cet atelier vous permettra de comprendre les mécanismes du stress. Grâce à la respiration et à la relaxation, vous augmenterez vos capacités d'adaptation face aux situations «stressantes».

Atelier écriture :

- **Mardi de 19h à 21h avec Isabelle HOURTOULE au Neyrard**

Participer à un atelier d'écriture, c'est découvrir dans un cadre bienveillant le plaisir de jouer avec les mots au service de la mémoire, des émotions... tout en mobilisant ses capacités imaginatives et se laisser surprendre par sa propre créativité. Chacun pourra raconter ou se raconter en toute liberté à partir des propositions ludiques. Chaque atelier se déroulera en trois temps : un temps de partage et de jeux pour amorcer le temps d'écriture ; un temps d'écriture et de création individuelle de texte ; et un temps d'écoute et d'échanges autour de la lecture des différentes productions.

Les dates : 23 septembre, 14 octobre, 18 novembre, 16 décembre, 20 janvier, 24 février, 24 mars, 28 avril, 26 mai et 16 juin

Atelier cuisine : le Rendez-vous Gourmand

- **Vendredi de 9h à 14h une fois par mois.** Venez découvrir ou redécouvrir les meilleurs recettes à déguster sur place en groupe.



CENTRE SOCIAL DU NEYRARD

Atelier socio-esthétique :

- **mardi de 19h à 21h avec Marilyne TOSOLINI au Neyrard.** Il vous est proposé d'apprendre à vous faire des Soins du visage avec confection de produits naturels : **Les dates : 7 octobre, 21 janvier, 10 mars, 2 juin**

Atelier socio esthétique : Vendredi de 10h à 11h avec Marilyne TOSOLINI au Neyrard

- **3 octobre** : atelier soin des mains : se limer les ongles, repousser les cuticules pour faire l'ongle net, application d'un gommage et d'une crème pour les mains (prévoir supplément 2€ par personne pour matériel)
- **7 novembre** : atelier fabrication de produits cosmétiques maisons pour le visage : fabrication d'un démaquillant, du gommage et d'un masque (prévoir supplément 5€ par pers, chaque personne repartira avec ses 3 fabrications)
- **5 décembre** : atelier modelage des mains et initiation à la réflexologie palmaire. technique et réalisation d'un massage des mains.
- **9 janvier** : atelier sourcil ; conseil, création ou correction de la ligne des sourcils (apporter pince à épiler si possible).
- **6 février** : atelier colorimétrie : définir les couleurs qui vous mettent le plus en valeur en fonction de votre type de peau, de la couleur de vos cheveux etc...
- **6 mars** : atelier auto-modelage : technique et réalisation d'un auto-modelage du visage et des avants bras.
- **3 avril** : Atelier conseil en maquillage : conseil pour corriger le teint, appliquer les fards à paupières, le crayon, l'anticerne, le rouge à lèvres etc... (les participantes peuvent apporter leur propre maquillage afin que nous voyions ensemble comment l'utiliser).
- **15 mai** : atelier fabrication de produits cosmétiques maisons pour le corps. fabrication d'un gommage, d'une crème pour les mains... (prévoir 5€ supplément par personne pour matériel)
- **5 juin** : Atelier maquillage, comment mettre son regard en valeur. conseil et application des fards à paupières, du crayon et du mascara en fonction de la forme de ses yeux. (prévoir 2€ par pers)

Théâtre avec Au creux de l'oreille : Jeudi de 20h à 22h

- Association hébergée par le centre social du Neyrard

Les espaces de rencontre seniors

Club des 4 saisons :

- **vendredi de 14h à 17h avec Odette et Maria au Neyrard.** Le rendez-vous des seniors ! Pour tous ceux qui souhaitent venir se détendre, échanger, rencontrer et tisser des liens avec d'autres personnes. Le Club des 4 Saisons vous attend !
Chaque semaine, le groupe se réunit pour confectionner des objets ensemble avec l'aide d'une bénévole ou simplement se retrouver autour d'un jeu de société, du tricot... et passer un moment convivial. Les objets réalisés sont mis en vente lors des « Expoventes ».

CENTRE SOCIAL DE LA GRAVIÈRE

Le club BCBG : (partenaire)

- **Lundi de 13h à 18h à la Gravière**
Association hébergée par le centre social. Un club seniors qui joue à des jeux de cartes ou au scrabble.

Club Senior :

- **vendredi de 14h à 17h à la Gravière** . Pour se retrouver, échanger, jouer aux cartes, faire un scrabble...organiser des sorties...passer du bon temps et se faire plaisir en somme !

MODALITES D'INSCRIPTIONS ACTIVITES ADULTES

Comment s'inscrire ?

En vous rendant dans les accueils des Centres Sociaux Fidésiens ou par mail:
contact@csfidesiens.fr

Avec quels papiers ?

Attestation CAF ou dernier avis d'imposition.

Quels règlements ?

Le règlement s'effectue pour la période de septembre à décembre 2014 et de janvier à juin 2015 en espèces, chèque, carte bancaire ou par prélèvement mensuel.

Quand ?

A partir de mi-mai.
En septembre possibilité d'assister à 1 cour d'essai.

Les ateliers parents enfants au Neyrard

CENTRE SOCIAL DU NEYRARD

Baby gym parents-enfants :

- **mardi 9h à 10h au Neyrard**

Découverte du corps dans l'espace, et interaction enfants/parents/éducateurs et enfant/enfant sont nos objectifs durant ce créneau où les enfants de 18 mois à 3 ans développent leur psychomotricité avec l'accompagnement des parents!

Nous utilisons divers matériels pour découvrir et améliorer des coordinations simples : grimper, rouler, sauter, attraper des objets, lancer. Nous développons les échanges entre les enfants pour tenter de les rendre acteurs et créateur de jeu dynamique. Les sensations à travers le toucher sont mise en exergue (balle lisse, piquante, swiss bal...).

Un moment à partager sous l'impulsion de l'éducateur qui guidera les échanges et aidera à décrypter les comportements des enfants en groupe.

Modelage- éveil bébé :

- **samedi 9h30 -11h30 au Neyrard**

Par groupe de 4 parents, nous apprenons à effectuer sur les enfants (en fonction de leur âge) un modelage des mains, des pieds, du ventre ou du dos. (Durée 1 h par groupe pour un modelage complet). **Les dates : 15 novembre, 28 février et 30 mai**

Relaxation sophrologie :

- **samedi 10h-11h30 au Neyrard**

Venez partager une matinée de détente et d'échange avec votre enfant de 5 à 10 ans. Par le biais de jeux ludiques, vous lui apprendrez à se relaxer et à prendre conscience de son corps. **Les dates : 11 octobre, 13 décembre, 24 janvier, 21 mars et 13 juin**

Activités manuelles :

- **samedi 9h30 -11h30 au Neyrard**

Pour se détendre, s'amuser, créer et bricoler en famille ! A chaque samedi son thème. Avec des enfants de 3 à 8 ans. **Les dates : 27 septembre, 29 novembre, 24 janvier, 7 mars**

Pour tous renseignements: contacter Céline au 04.78.59.12.65 ou familieneyrard@csfidesiens.fr inscriptions : centre social du Neyrard- 04.78.59.12.65 neyrard@csfidesiens.fr

Les sorties familiales à la Gravière et au Neyrard

Tout au long de l'année pour découvrir en famille de nouveaux lieux...parc de loisirs et à thème, de baignade, de promenade...culturels.

Les lieux de rendez-vous : Gravière, Provinces, Centre

- **Dimanche 23 novembre** : sortie théâtre
- **Dimanche 1er février** : sortie neige
- **Mercredi 11 février** : sortie neige
- **Samedi 4 avril** : chasse aux œufs à Montrottier
- **Dimanche 17 mai** : sortie randonnée
- **Mercredi 8 juillet** : sortie grotte des balmes – bateau à roue
- **Mercredi 22 juillet** : sortie baignade à la mer
- **Mercredi 26 août** : sortie baignade- lac

Pour tous renseignements, Contacter :

- Nadia au 04.78.59.63.18 ou famillegraviere@csfidesiens.fr
- Céline au 04.78.59.12.65 ou familieneyrard@csfidesiens.fr

Les Week-end en famille à la Gravière

CENTRE SOCIAL DE LA GRAVIÈRE

L'occasion de se retrouver en famille, de créer du lien avec d'autres familles, de se détendre, de poser « ses bagages » quelques jours loin du quotidien, de découvrir des lieux proche de Lyon abordables. Ouvert à tous habitants de Sainte-Foy-Lès-Lyon, avec une priorité au personne ayant des bons vacances.

- Week-end neige : **14 et 15 février 2015**
- Week-end été : **24, 25 et 26 juillet 2015**

Pour tous renseignements et inscriptions : contacter Nadia au 04.78.59.63.18 ou famillegraviere@csfidesiens.fr

Aide au départ en vacances à la Gravière

Vous avez une envie de vacances, un projet...vous souhaitez être accompagné dans sa réalisation. Contacter: Nadia au 04.78.59.63.18 ou famillegraviere@csfidesiens.fr

Café des parents

Groupe d'échange autour des questions liées à la parentalité
Accès libre - Garderie sur réservation

- Dates : **7 novembre, 6 février, 10 avril**
- Contacteur: Nadia au 04.78.59.63.18 ou famillegraviere@csfidesiens.fr



LES ACTIONS VIE SOCIALE, ANIMATION DE QUARTIER et MANIFESTATIONS

Notre association organise des sorties et des événements destinés aux habitants du quartier en lien avec les acteurs locaux. Ces animations conviviales, ouvertes à tous facilitent le bien vivre ensemble dans les quartiers d'implantation des centres sociaux et développent la mixité sociale et culturelle.

Animations thématique, fêtes et repas de quartier :

- **Mardi 3 juin 2014**: Assemblée Générale à 19h au Neyrard
- **Vendredi 5 septembre 2014 de 16h à 19h**: la Gravière fait sa rentrée
- **Samedi 13 septembre 2014 de 10h à 17h**: le Neyrard fait sa rentrée : journée porte ouverte
- **Du lundi 13 au vendredi 17 octobre 2014**: animations dans le cadre de la semaine du goût. Demander le programme
- **Du lundi 13 au vendredi 17 octobre 2014**: animations dans le cadre de la Semaine Bleue. Demander le programme.
- **Du samedi 15 au samedi 22 novembre 2014**: animations dans le cadre de la Semaine de Solidarité Internationale. Demander le programme
- **Vendredi 5 décembre 2014**: Téléthon sur l'esplanade de la Gravière
- **Mercredi 17 décembre** : Fête de l'hiver
- **Du lundi 2 au Samedi 7 mars 2015 au Neyrard**: Journée de la femme : exposition, débat, animation. Demander le programme !
- **Samedi 21 mars 2015 de 10h à 12h**: Printemps des poètes avec la Bibliothèque de la Gravière
- **Vendredi 29 mai 2015 de 18h à 22h**: Fête des voisins avec un repas partagé sur l'esplanade de la Gravière avec le Comité d'intérêt Local
- **Dimanche 14 juin 2015 de 10h à 22h**: Fête de la Gravière avec les partenaires du Quartier
- **Mercredi 1er juillet 2015 14h à 18h**: Fête du Neyrard « Jouons Ensemble »

Pour tous renseignements: Contacter:

- Accueil de la Gravière au 04.78.59.63.18 ou graviere@csfidesiens.fr
- Accueil du Neyrard au 04.78.59.12.65 ou neyrard@csfidesiens.fr

Marché, vide grenier, foire :

- **Samedi 13 septembre 2014 de 8h à 17h**: Foire échange matériel activité sportive, artistique et art créatif pour s'équiper avant la rentrée au Neyrard!
- **Samedi 15 novembre 2014 de 14h à 17h**: Bourse aux jouets à la salle de l'Ellipse
- **Vendredi 21 novembre 2014**: Marché solidaire à la Gravière dans le cadre de la Semaine de Solidarité Internationale
- **Dimanche 7 décembre 2014**: Marché de Noël au Neyrard
- **Lundi 8 décembre 2014** : Fête des lumières au Neyrard

Et aussi... **une foire à la puériculture en avril-mai.**

Pour tous renseignements: Contacter:

- Accueil de la Gravière au 04.78.59.63.18 ou graviere@csfidesiens.fr
- Accueil du Neyrard au 04.78.59.12.65 ou neyrard@csfidesiens.fr

Bourse aux vêtements :

- Une équipe de bénévoles s'investit chaque année pour organiser deux fois dans l'année une bourse aux vêtements, une en automne Hiver et une au printemps qui vous permet de vendre et d'acheter des vêtements ou sacs ou chaussures neuf ou en très bon état à des prix modestes. Tarif : 3€ la liste – 2 liste maximum par famille – Adhérents et salariés 1 liste gratuite
Renseignements : centre social du Neyrard- 04.78.59.12.65 ou neyrard@csfidesiens.fr

Table de la gravière :

- **1 vendredi par mois de 12h à 14h**
Temps de rencontre et de convivialité autour d'un repas international préparée par des mamans et dont les bénéficiaires leur permettent de financer un projet en fin d'année Tarif : 10 euros
Dates : 3 octobre, 7 novembre, 5 décembre, 23 janvier, 6 mars, 29 mai, 19 juin

Pour tous renseignements, Contacter: Nadia au 04.78.59.63.18 ou famillegraviere@csfidesiens.fr

CALENDRIER

septembre 2014 à février 2015

septembre 2014						
L	M	M	J	V	S	D
1	2	3	4	5	6	7
8	9	10	11	12	13	14
15	16	17	18	19	20	21
22	23	24	25	26	27	28
29	30					

octobre 2014						
L	M	M	J	V	S	D
	1	2	3	4	5	
6	7	8	9	10	11	12
13	14	15	16	17	18	19
20	21	22	23	24	25	26
27	28	29	30	31		

novembre 2014						
L	M	M	J	V	S	D
					1	2
3	4	5	6	7	8	9
10	11	12	13	14	15	16
17	18	19	20	21	22	23
24	25	26	27	28	29	30

décembre 2014						
L	M	M	J	V	S	D
1	2	3	4	5	6	7
8	9	10	11	12	13	14
15	16	17	18	19	20	21
22	23	24	25	26	27	28
29	30	31				

janvier 2015						
L	M	M	J	V	S	D
			1	2	3	4
5	6	7	8	9	10	11
12	13	14	15	16	17	18
19	20	21	22	23	24	25
26	27	28	29	30	31	

février 2015						
L	M	M	J	V	S	D
						1
2	3	4	5	6	7	8
9	10	11	12	13	14	15
16	17	18	19	20	21	22
23	24	25	26	27	28	

septembre 2014	Neyrard	Gravière
5	Porte ouverte Gravière	●
8	Plaisir de chanter	●
12	Envoi coupon vacances d'automne	●
13	Foire échange matériel	●
13	Porte ouverte Neyrard	●
19	Atelier tricot broderie	●
22	Plaisir de chanter	●
23	Atelier écriture	●
25	Démarrage inscriptions vacances d'automne	●
26	Atelier relaxation-sophro	●
27	Atelier sophrologie stress	●
27	Atelier Parents-enfants manuel	●

octobre 2014	Neyrard	Gravière
3	Table de la Gravière	●
3	Atelier Socioesthétique	●
3	Atelier tricot broderie	●
6	Atelier Bijoux	●
6	Plaisir de chanter	●
7	Atelier Socioesthétique	●
11	Atelier Parents-enfants sophrologie	●
11	Atelier Enfants manuels et cuisine	●
14	Atelier saveurs d'ici et d'ailleurs	●
14	Atelier écriture	●
15	Goûter pédagogique	●
16	Rencontre petits pas et plaisir de chanter	●
17	Repas copains et ile et club des 4 saisons	●
17	Atelier saveurs d'ici et d'ailleurs	●
17	Atelier tricot broderie	●
17	Atelier relaxation-sophro	●

novembre 2014	Neyrard	Gravière
3	Atelier Bijoux	●
3	Plaisir de chanter	●
7	Table de la Gravière	●
7	Atelier Socioesthétique	●
7	Atelier tricot broderie	●
7	Café des parents	●
10	Journée pédago. crèche fermeture	●
14	Atelier relaxation-sophro	●
15	Atelier enfant manuel et cuisine	●
15	Atelier Parents-enfants modelage	●
15	Bourse aux jouets	●
17	Plaisir de chanter	●
18	Atelier écriture	●
21	Marché solidaire à la Gravière	●
21	Atelier tricot broderie	●
23	Sortie familiale théâtre	●
29	Atelier parents-enfants modelage	●
29	Atelier Sophrologie sommeil	●
29	Journée Couture ou Mosaïque	●

décembre 2014	Neyrard	Gravière
1	Atelier Bijoux	●
1	Plaisir de chanter	●
5	Atelier Socioesthétique	●
5	Atelier tricot broderie	●
5	Téléthon à la Gravière	●
5	Table de la Gravière	●
7	Marché de Noël	●
8	Fête des lumières	●
12	Atelier relaxation-sophro	●
13	Atelier Parents-enfants sophrologie	●
13	Atelier Enfants manuels et cuisine	●
15	Plaisir de chanter	●
16	Atelier écriture	●
17	Fête de l'hiver	●
19	Atelier tricot broderie	●

janvier 2015	Neyrard	Gravière
5	Envoi coupon vacances d'hiver	●
5	Plaisir de chanter	●
9	Atelier Socioesthétique	●
9	Atelier tricot broderie	●
12	Atelier Bijoux	●
12	Démarrage inscriptions vacances hiver	●
16	Atelier relaxation-sophro	●
19	Plaisir de chanter	●
20	Atelier écriture	●
21	Atelier Socioesthétique	●
23	Atelier tricot broderie	●
23	Table de la Gravière	●
24	Atelier Parents-enfants sophrologie	●
24	Atelier Parents-enfants manuels	●
24	Atelier Enfants manuels et cuisine	●
27	Atelier Socioesthétique	●

février 2015	Neyrard	Gravière
1	Sortie familiale neige	●
2	Plaisir de chanter	●
2	Atelier Bijoux	●
6	Atelier Socioesthétique	●
6	Café des parents	●
6	Atelier tricot broderie	●
11	Sortie familiale neige	●
14	Week-end Neige (2 jours)	●
23	Plaisir de chanter	●
24	Atelier écriture	●
27	Atelier relaxation-sophro	●
27	Atelier tricot broderie	●
28	Atelier Sophrologie stress	●
28	Journée Couture	●
28	Atelier Mosaïque	●
28	Atelier parents-enfants modelage	●
28	Atelier Enfant carnaval	●
28	Atelier Enfant Cuisine	●

CSF
■ Gravière ● Neyrard

Manifestation vie sociale
■ Gravière ● Neyrard

Petite enfance 3 à 5 ans
■ Gravière ● Neyrard

Enfance 6 à 13 ans
■ Gravière ● Neyrard

Famille
■ Gravière ● Neyrard

Adultes Seniors
■ Gravière ● Neyrard

— Vacances

CALENDRIER

mars 2015 à août 2015

mars 2015						
L	M	M	J	V	S	D
						1
2	3	4	5	6	7	8
9	10	11	12	13	14	15
16	17	18	19	20	21	22
23	24	25	26	27	28	29
30	31					

avril 2015						
L	M	M	J	V	S	D
		1	2	3	4	5
6	7	8	9	10	11	12
13	14	15	16	17	18	19
20	21	22	23	24	25	26
27	28	29	30			

mai 2015						
L	M	M	J	V	S	D
				1	2	3
4	5	6	7	8	9	10
11	12	13	14	15	16	17
18	19	20	21	22	23	24
25	26	27	28	29	30	31

juin 2015						
L	M	M	J	V	S	D
1	2	3	4	5	6	7
8	9	10	11	12	13	14
15	16	17	18	19	20	21
22	23	24	25	26	27	28
29	30					

juillet 2015						
L	M	M	J	V	S	D
		1	2	3	4	5
6	7	8	9	10	11	12
13	14	15	16	17	18	19
20	21	22	23	24	25	26
27	28	29	30	31		

août 2015						
L	M	M	J	V	S	D
					1	2
3	4	5	6	7	8	9
10	11	12	13	14	15	16
17	18	19	20	21	22	23
24	25	26	27	28	29	30
31	1					

-- Semaine contre le racisme et les discriminations
journée de la femme

— Semaine développement durable

mars 2015		Neyrard	Gravière
2	Atelier Bijoux	●	●
2	Envoi coupon vac. de Printemps	●	●
6	Table de la Gravière	●	●
6	Atelier Socioesthétique	●	●
7	Atelier Parents-enfants manuel	●	●
9	Plaisir de chanter	●	●
10	Atelier Socioesthétique	●	●
12	Démarrage incript. vac. printemps	●	●
13	Atelier tricot broderie	●	●
20	Atelier relaxation-sophro	●	●
21	Printemps des poètes à la Gravière	●	●
21	Atelier Parents-enfants sophrologie	●	●
21	Atelier Enfants manuel et cuisine	●	●
21	Expo. débat «lutte contre le racisme»	●	●
23	Plaisir de chanter	●	●
24	Atelier écriture	●	●
27	Atelier tricot broderie	●	●
30	Atelier Bijoux	●	●

avril 2015		Neyrard	Gravière
3	Atelier Socioesthétique	●	●
4	Sortie familiale	●	●
10	Café des parents	●	●
10	Atelier relaxation-sophro	●	●
10	Atelier tricot broderie	●	●
27	Plaisir de chanter	●	●
28	Atelier écriture	●	●

mai 2015		Neyrard	Gravière
4	Plaisir de chanter	●	●
7	Envoi coupon préinscription vacances été et mercredi	●	●
11	Atelier Bijoux	●	●
15	Atelier Socioesthétique	●	●
17	Sortie familiale Randonnée	●	●
18	Plaisir de chanter	●	●
21	Démarrage inscriptions vacances été et mercredi	●	●
22	Atelier tricot broderie	●	●
22	Atelier relaxation-sophro	●	●
26	Atelier écriture	●	●
26	Atelier Socioesthétique	●	●
29	Table de la Gravière	●	●
29	Fête des voisins	●	●
29	Journée mosaïque	●	●
30	Atelier enfants manuels et cuisine	●	●
30	Atelier Parents-enfants manuel	●	●
30	Atelier sommeil	●	●
30	Atelier couture	●	●

juin 2015		Neyrard	Gravière
1	Démarrage inscription atelier adulte	●	●
1	Plaisir de chanter	●	●
2	Atelier Socioesthétique	●	●
5	Atelier tricot broderie	●	●
5	Atelier Socioesthétique	●	●
5	Assemblée générale	●	●
8	Atelier Bijoux	●	●
13	Atelier Parents-enfants manuel	●	●
13	Atelier Parents-enfants sophrologie	●	●
14	Fête de la Gravière	●	●
15	Plaisir de chanter	●	●
16	Atelier écriture	●	●
19	Atelier tricot broderie	●	●
19	Table de la Gravière	●	●
21	Fête de la musique	●	●
26	Atelier relaxation-sophro	●	●

juillet 2015		Neyrard	Gravière
1	"Jouons ensemble" au Neyrard	●	●
8	Sortie familiale	●	●
22	Sortie familiale	●	●
24	week-end familial (3 jours)	●	●
30	Fermeture crèche	●	●
31	Journée pédagogique crèche	●	●

— fermeture centre de loisirs

août 2015		Neyrard	Gravière
26	Sortie familiale	●	●
31	Journée pédagogique crèche	●	●
1	ouverture crèche (septembre)	●	●

CSF

■ Gravière ● Neyrard

Manifestation vie sociale

■ Gravière ● Neyrard

Petite enfance 3 à 5 ans

■ Gravière ● Neyrard

Enfance 6 à 13 ans

■ Gravière ● Neyrard

Famille

■ Gravière ● Neyrard

Adultes Seniors

■ Gravière ● Neyrard

— Vacances

TARIFICATION 2014-2015

DES CENTRES SOCIAUX FIDESIENS

Les tarifs sont calculés suivant le quotient familial.

Les paiements s'effectuent à l'inscription en espèce, cheque, CESU, carte bancaire avec possibilités d'étalement ou par prélèvement mensuel.

Adhésion familiale :

- 15 € par famille
- 10 € par famille (une personne au foyer)
- 20 € hors Sainte-Foy-Lès-Lyon



Crèche multi accueil :

l'île aux enfants, les copains d'abord, les petits pas, et mercredi du Neyrard 3-5 ans

Le tarif horaire est calculé en fonction des ressources. La famille doit fournir un justificatif de ses ressources, soit via le site de la CAF (avec accord de la famille), soit via la déclaration de revenu de l'année N-1.

Le tarif horaire est établi sur la base des ressources mensuelles moyennes de la famille en suivant selon le barème établi par la CNAF en fonction du nombre d'enfants à charge

Le périscolaire 3-5 ans :

Les tarifs comprennent le ramassage scolaire, les activités et goûter. Vous devez rajouter la garderie de 18h à 18h30.

activités	périscolaire maternel de 15h à 16h30 ou 16h30 à 18h				périscolaire maternel de 15h à 18h				tarif garderie demi-heure lundi, mardi, mercredi, jeudi 18h-18h30 vendredi 17h30-18h30			
	prix	prix pour un soir/semaine	sept à déc.	janvier à juin	prix de revient à l'heure	prix pour un soir/semaine	sept à déc.	janvier à juin	prix de revient à l'heure	prix pour un soir/semaine	sept à déc.	janvier à juin
0 à 583	94,5	35,1	59,4	1,80	189	70,2	118,8	1,80	17,5	6,5	11	0,50
584 à 714	105	39	66	2	210	78	132	2	21	7,8	13,2	0,60
715 à 869	131,25	48,75	82,5	2,5	262,5	97,5	165	2,5	24,5	9,1	15,4	0,70
870 à 1039	157,5	58,5	99	3,00	315	117	198	3,00	31,5	11,7	19,8	0,90
1040 à 1400	183,75	68,25	115,5	3,50	367,5	136,5	231	3,50	38,5	14,3	24,2	1,10
plus 1501	210	78	132	4,00	420	156	264	4,00	42	15,6	26,4	1,20

Les vacances du Neyrard

Les Rendez-vous du Neyrard		
prix	Prix demi journée	Prix journée avec repas
0 à 583	4,0	10
584 à 714	5,0	13,5
715 à 869	6,0	16
870 à 1039	7,0	17,5
1040 à 1400	8,0	19
plus 1501	9,0	21

Le centre de loisirs

sans hébergement « la Ferme des Razes » :

La participation financière est calculée à la journée suivant un barème établi suivant le quotient familial. Le repas est à 3,50€. Un supplément peut être demandé en cas de sortie.

Centre de loisirs	vacances scolaires				Mercredi	
	journée	journée NON caf	demi journée	demi journée NON caf	journée	journée NON caf
-250	7,5	9,6	3,75	5	4,9	6,24
251 à 350	8	10,2	4	5,1	5,2	6,63
351 à 450	8,5	10,6	4,25	5,3	5,5	6,89
451 à 650	9,5	11,5	4,75	5,8	6,2	7,475
651 à 850	11	13	5,5	6,6	7,2	8,45
851 à 1050	13	15	6,5	7,6	8,5	9,75
1051 à 1300	14,5	16,5	7,25	8,2	9,4	10,725
1300 à 1500	15,5	17,6	7,75	8,9	10,1	11,44
plus de 1500	17,5	20	8,75	9,9	11,4	13



TARIFICATION 2014-2015

DES CENTRES SOCIAUX FIDESIENS

Les mercredis du Neyrard 6-11 ans

Suivant la formule choisie, ajouter les tarifs ramassage école et temps de jeux entre activité, repas, une ou deux activités, goûter et garderie.

- Repas : 3.5 €
- Goûter : 0.7 €
- Garderie : de 17.5 € à 42 € l'année
- Atelier d'expression libre, espace loisirs, atelier bande dessinée : de 152.25 € à 215.25 € l'année
- Dance Hall : de 183,75 € à 236.25 € l'année
- Théâtre : de 157.5 € à 220.5 € l'année
- Ramassage école et temps de jeux : de 149.04 € à 250.56 € l'année

Le périscolaire 6-11 ans

Suivant la formule choisie, chaque soir, ajouter les tarifs d'un atelier et/ ou de l'accompagnement scolaire, et/ ou de jeu, je bulle et de la garderie

- Ramassage : de 49.68 € à 83.52 € un soir/ l'année
- Garderie : de 17.5 € à 42 € un soir/ l'année
- Goûter : 0.7 €



L'accompagnement scolaire

activités	accompagnement scolaire individuel mardi et jeudi 16h30 à 18h			accompagnement scolaire COLLECTIF mardi et jeudi 16h30 à 18h		
	pour l'année	sept à déc.	janvier à juin	pour l'année	sept à déc.	janvier à juin
0 à 583	15	5	10	30	10	20
584 à 714	24	6	18	48	12	36
715 à 869	30	8	22	60	18	44
870 à 1039	40	10	30	80	20	60
1040 à 1400	50	15	35	100	30	70
plus 1501	60	20	40	120	40	80

Les ateliers 6-13 ans

atelier	Jour et heure	A partir de	Prix minimal / année	Prix maximal/ année
Collage-peinture-poterie	Lundi 15h30-16h30	CP-CM2	102	183.6
Informatique	Lundi 15h30-16h30	CE2-CM2	102	183.6
Jeux, construction de jeux	Lundi 15h30-16h30	CP-CM2	102	183.6
Anglais	Lundi 15h30-16h30	CM1-CM2	187	255
Dance Hall	Lundi 15h30-16h30	CE2-CM2	119	153
Construction de bijoux	Lundi 17h-18h	CE2-CM2	153	200.6
Je joue je bulle	Lundi 17h-18h	CP-CM2	74.8	119
Je joue je bulle	Mardi 16h30-18h	CP-CM2	112.2	178.5
Sophrologie relaxation ludique	Mardi 16h30-17h30	CE2-CM2	187	247.5
Sophrologie relaxation ludique	Mardi 17h30-18h30	CP-CE2	187	247.5
Atelier d'expression libre	Mercredi 14h30-16h	CP-CM2	152.25	215.25
Atelier d'expression libre	Mercredi 16h30-18h	CP-CM2	131.25	210
Dance hall	Mercredi 14h30-16h	CE2-CM2	131.25	210
Dance hall	Mercredi 16h30-18h	6è-4è	183.75	236.25
Atelier BD	Mercredi 14h30-16h	CP-CM2	152.25	215.25
Atelier BD	Mercredi 16h30-18h	CP-CM2	152.25	215.25
Théâtre	Mercredi 16h30-18h	CE2-CM2	157.5	220.50
Je joue je bulle	Jeudi 16h30-18h	CP-CM2	112.2	178.5
Gymnastique	Jeudi 16h30-17h30	CE2-CM2	105.4	181.5
Gymnastique	Jeudi 17h30-18h30	CP-CE2	105.4	181.5
Théâtre	Vendredi 15h30-17h30	CP-CM2	198	277.20
Art plastique création textile	Vendredi 15h30-17h30	CP-CM2	178.2	264
Cuisine	Vendredi 15h30-17h30	CP-CM2	283.8	369.6
Petit reporter	Vendredi 15h30-17h30	CP-CM2	198	277.2
Couture	Vendredi 17h30-19h	CM2-4è	222.75	292.05
Activités manuelles	Samedi 10h -12h 1/ mois	maternelle	6	36
Cuisine	Samedi 14h-17h 1/ mois	CP-CM2	48	72

Atelier parents enfants

- Manuelles : 5 € par enfant/ accompagnateur gratuit
- Sophrologie : 10 € par enfant/ accompagnateur gratuit
- Modelage : 12 € par enfant/ accompagnateur gratuit



Sorties familiales

Quotient Familial	Couples	adultes	jeunes 13 à 18 ans	enfants
231 à 519	10	6	4	2
520 à 714	18	9	7	3
715 à 954	22	12	9	4
955 à 1380	25	14	11	5
Plus de 1380	28	16	12	6



*Pour toutes les autres activités,
tarif disponible à l'accueil.*

Les activités adultes

activités	Jour et heure	Prix minimal / année	Prix maximal/ année
Cours de couture	Lundi 9h30-11h30	150	282
anglais	lundi 15h30-16h30	187	255
BCBG club de cartes	Lundi 13h-18h	0	0
Expression théâtrale	Lundi 14h-16h 1/ par mois	0	45
Fabrication de bijoux	Lundi 19h30-21h 1/ par mois	80 l'année ou 10 l'atelier	120 l'année ou 15 l'atelier
danse orientale	Lundi 19h-20h	60	177
Plaisir de chanter	Lundi 19h-20h30 Tous les 15 jours	0	0
Mosaïque	Mardi 9h-11h30	225	310.5
Gym maman	Mardi 10h15-11h15	60	177
Peinture décorative	Mardi 14h-16h30	91	350
Informatique	Mardi 14h-16h	15 la session	30 la session
Sophrologie	Mardi 18h30-19h30	120	195
Sophrologie	Mardi 19h45-20h45	120	195
Ecriture	Mardi 19h-21h 1/ mois	72	96
Socio esthéticienne	Mardi 19h-21h	12 l'atelier	20 l'atelier
Cours de bureautique	Mardi 19h-21h	15 la session	30 la session
aquarelle loisirs créatif	Jeudi 9h30-11h30	120	171
gymnastique douce	Jeudi 10h30-11h30	60	177
Couture	Jeudi 14h-16h	30	84
Poterie-céramique	Vendredi 9h-12h	45	126
Informatique	Jeudi 16h-18h	10 la session	10 la session
Permanence informatique	Vendredi 9h30-12h	0	0
Socio esthéticienne	vendredi 10h-11h	6 l'atelier	10 l'atelier
Cuisine rdv gourmand	Vendredi 9h-12h	Suivant recette	Suivant recette
broderie	Vendredi 14h-16h Tous les 15 jours	10.2	40.8
Sophrologie-relaxation	Vendredi 14h-16h 1/mois	10 l'atelier	20 l'atelier
Club 4 saisons – club seniors	Vendredi 14h-17h	0	0
Français langue étrangère	Deux séances par semaine journée ou soirée suivant niveaux	15	50



Gravière

18 avenue de Limburg
Sainte Foy-Lès-Lyon
04 78 59 63 18
graviere@csfidesiens.fr

Neyrard

15 rue Deshay
Sainte Foy-Lès-Lyon
04 78 59 12 65
neyrard@csfidesiens.fr

www.csfidesiens.org
contact@csfidesiens.fr

